

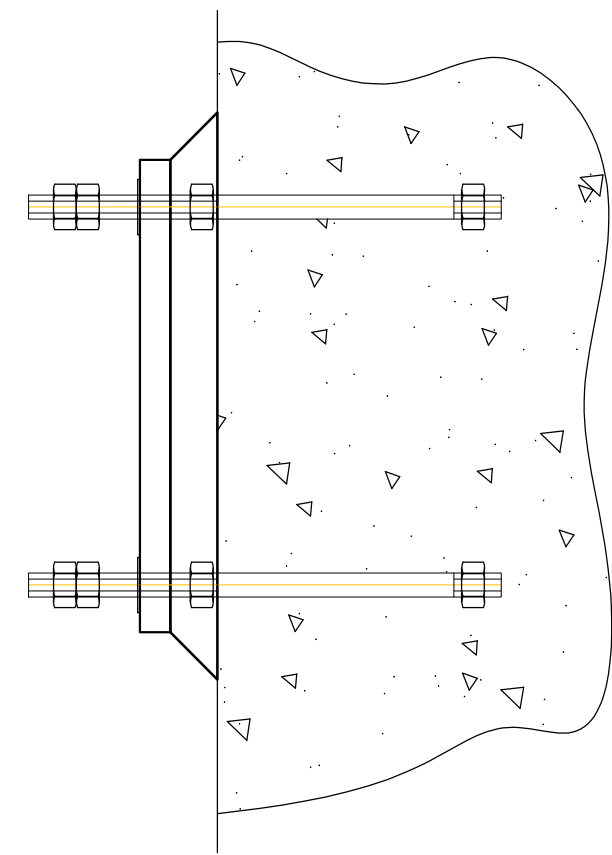

1 PLANTA BAIXA - PLATAFORMA TÉCNICA

ESCALA 1/10

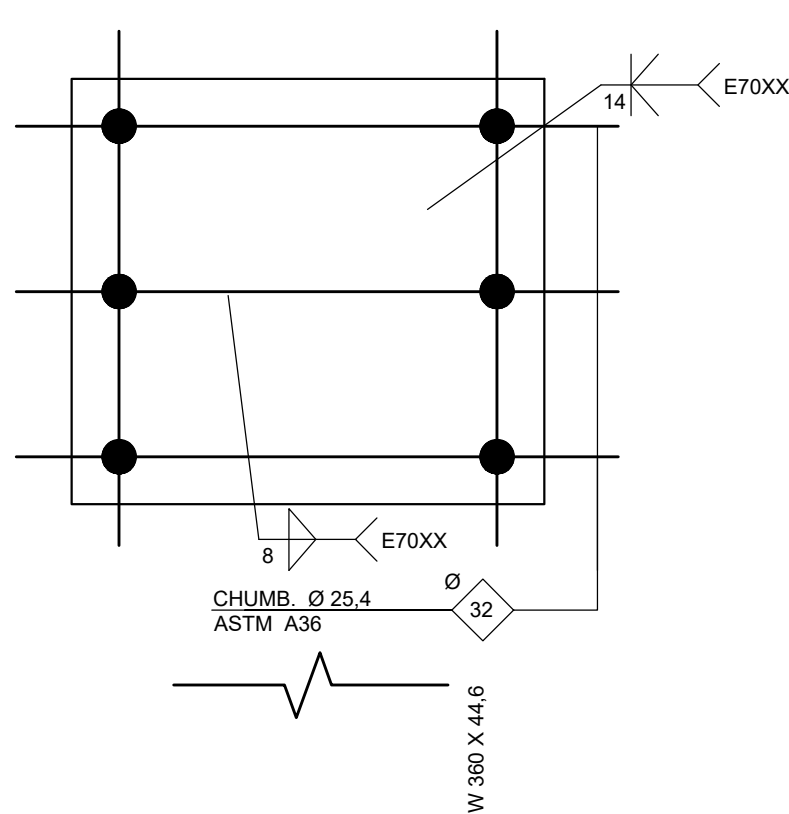
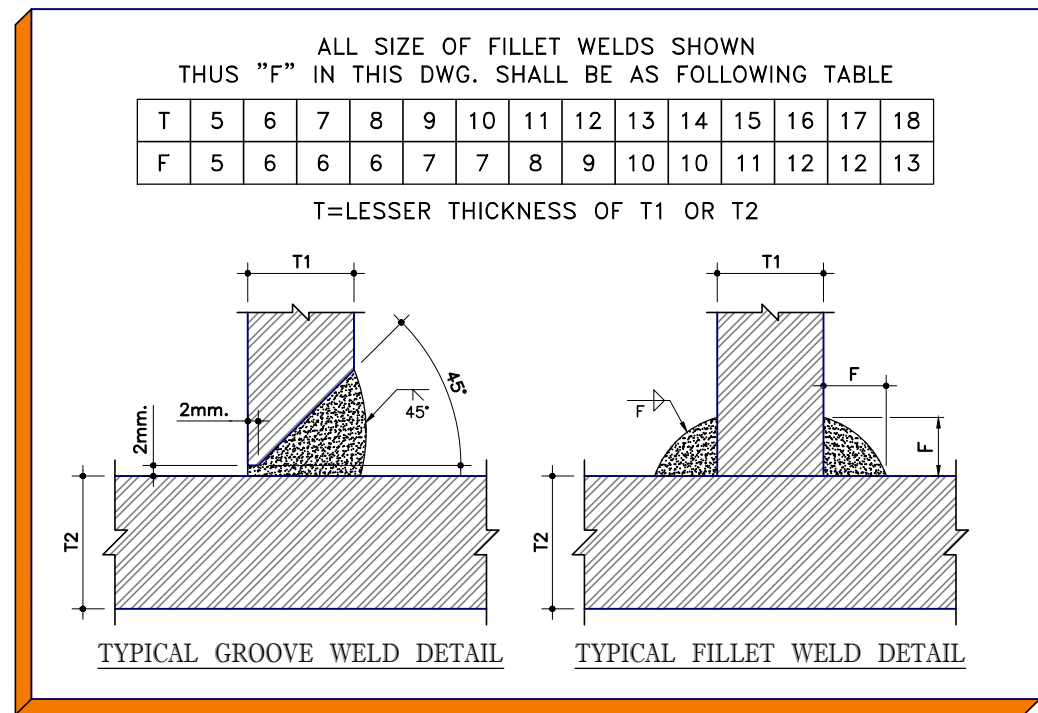
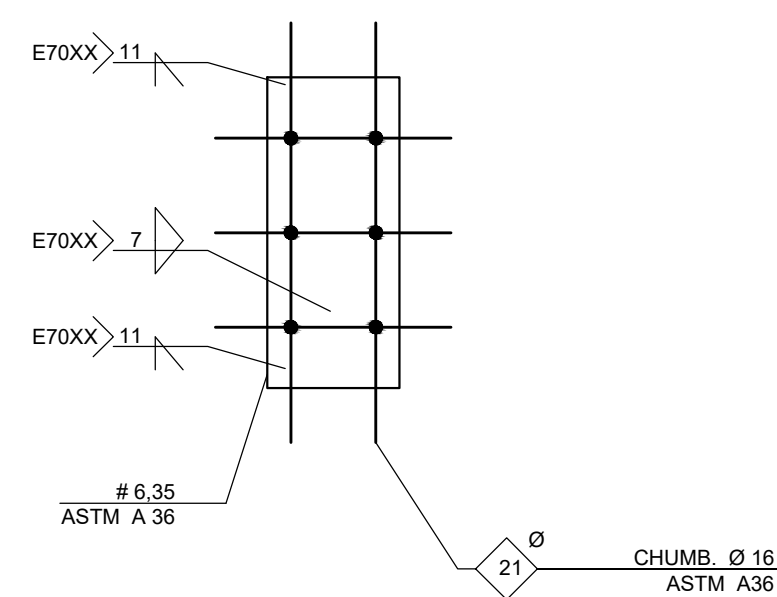
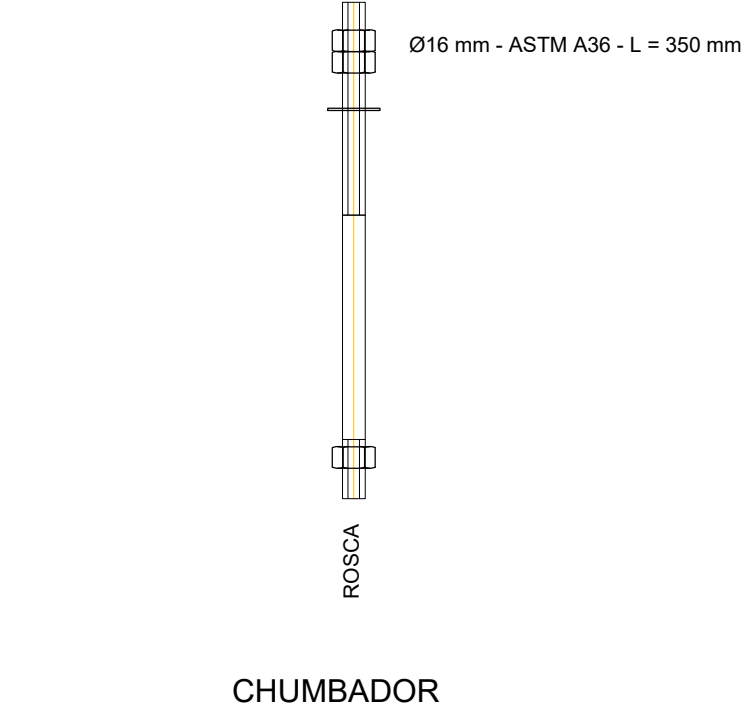
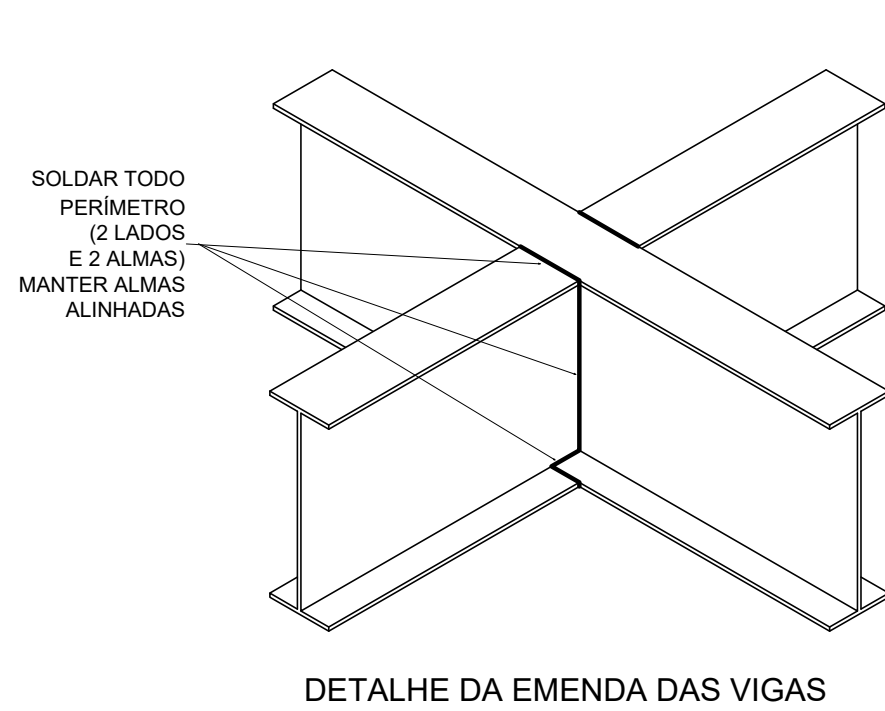
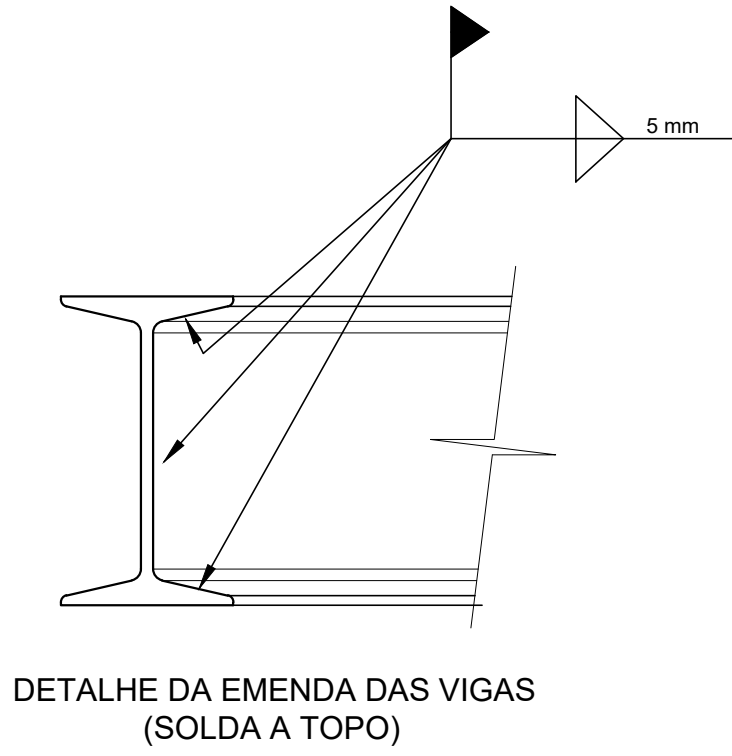
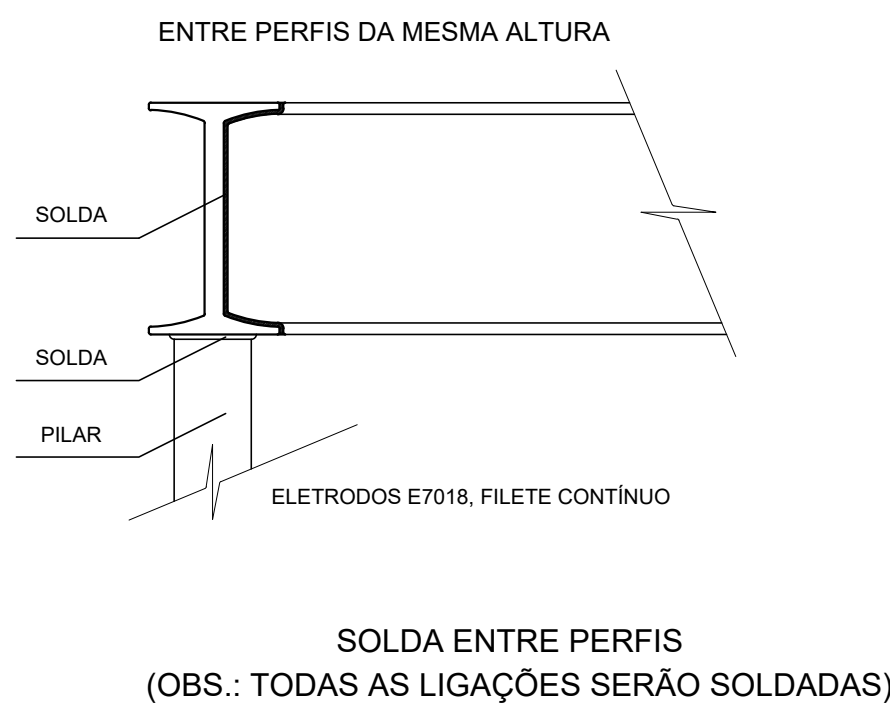

2 DETALHES

SEM ESCALA

PLATAFORMA TÉCNICA - ESPECIFICAÇÕES			
ITEM	DESCRIÇÃO	VALOR	UNIDADE
ESTRUTURA METÁLICA	ÁREA DA ESTRUTURA	6,40	m2
	PESO DA ESTRUTURA	450,6	Kg
	PESO DOS EQUIPAMENTOS	525	Kg
	CARGA ACIDENTAL	105	Kg/m2
	CARGA TOTAL	257,44	Kg/m2

RELAÇÃO DE MATERIAIS					
EQUIPAMENTOS DE CLIMATIZAÇÃO				MATERIAIS LINHA FRIGORÍGENA	
UNIDADE EVAPORADORA	UNIDADE CONDENSADORA	ESPECIFICAÇÕES TÉCNICAS	QTD	TUBULAÇÃO DE COBRE FLEXÍVEL LÍQUIDO	ISOLAMENTO ESPUMA ELASTOMÉRICA
				SEÇÃO	QTD
SP_EV_36	SP_CD_36	Piso Teto, 36.000 Btu/h, Monofásico, 60 Hz	25 und	# 3/8"	190 m
SP_EV_24	SP_CD_24	Piso Teto, 24.000 Btu/h, Monofásico, 60 Hz	02 und	# 3/8"	16 m
SP_EV_12	SP_CD_12	Hi wall, 12.000 Btu/h, Monofásico, 60 Hz	02 und	# 1/4"	18 m

A CAPACIDADE DOS EQUIPAMENTOS DE CLIMATIZAÇÃO VARIA DE ACORDO COM O FABRICANTE. NESTE PROJETO, ONDE HÁ:

- SP_EV_36 / SP_CD_36, considerar de 30.000 Btus a 36.000 Btus;
- SP_EV_24 / SP_CD_24, considerar de 22.000 Btus a 24.000 Btus.

NOTAS GERAIS
1. MEDIDAS E NÍVEIS EM METROS;
2. VERIFICAR POSIÇÃO EXATA DOS PILARES NO PROJETO ESTRUTURAL;
3. VERIFICAR DETALHES CONSTRUTIVOS PERTINENTES NAS PRANCHAS DE DETALHAMENTO;
4. EM CASO DE CONFLITO DE INFORMAÇÕES ENTRE O PROJETO GRÁFICO E O MEMORIAL DESCRITIVO, PREVALECE A INFORMAÇÃO CONTIDA NOS DESENHOS;
5. ALTERAÇÕES NESTE PROJETO SOMENTE COM AUTORIZAÇÃO EXPRESSA DO FNDE
REFERÊNCIAS:
- PLANILHA DE QUANTITATIVOS;
- MEMORIAL DESCRITIVO E ESPECIFICAÇÕES TÉCNICAS (MARCAS/ FABRICANTES DE MATERIAIS RELACIONADOS AOS PROJETOS CONSTITUEM-SE APENAS COMO REFERÊNCIA. O FNDE NÃO DIRECIONA A ESCOLHA DE MARCAS E NÃO MANTÉM CADASTRO DE FABRICANTES).

NOTAS SOBRE SOLDAGEM
1. As partes a serem soldadas devem ser limpas de óxido, gordura, tinta ou qualquer tipo de impureza;
2. Preparar as juntas chanfradas de acordo com os diâmetros das tubulações;
3. Posicionar e alinhar as partes a serem soldadas, mantendo os espaçamentos adequados de acordo com as dimensões da peça;
4. Ajustar a corrente da máquina de solda para a solda a ser realizada;
PASSO A PASSO DA SOLDAGEM
1. Efetuar o cordão de solda - raiz, com o eletrodo específico, em todo o perímetro da peça,
2. No início do cordão de solda deve-se observar que o ângulo do eletrodo seja adequado para a posição de soldagem e fazer o possível para abrir o arco elétrico num só resalto.
3. Ao terminar o cordão de solda deve-se eliminar lentamente o ângulo do eletrodo para que seja mantida a igualdade ao longo do cordão.
4. No final da solda deve-se girar o eletrodo em forma de caracol e afastá-lo rapidamente da peça.

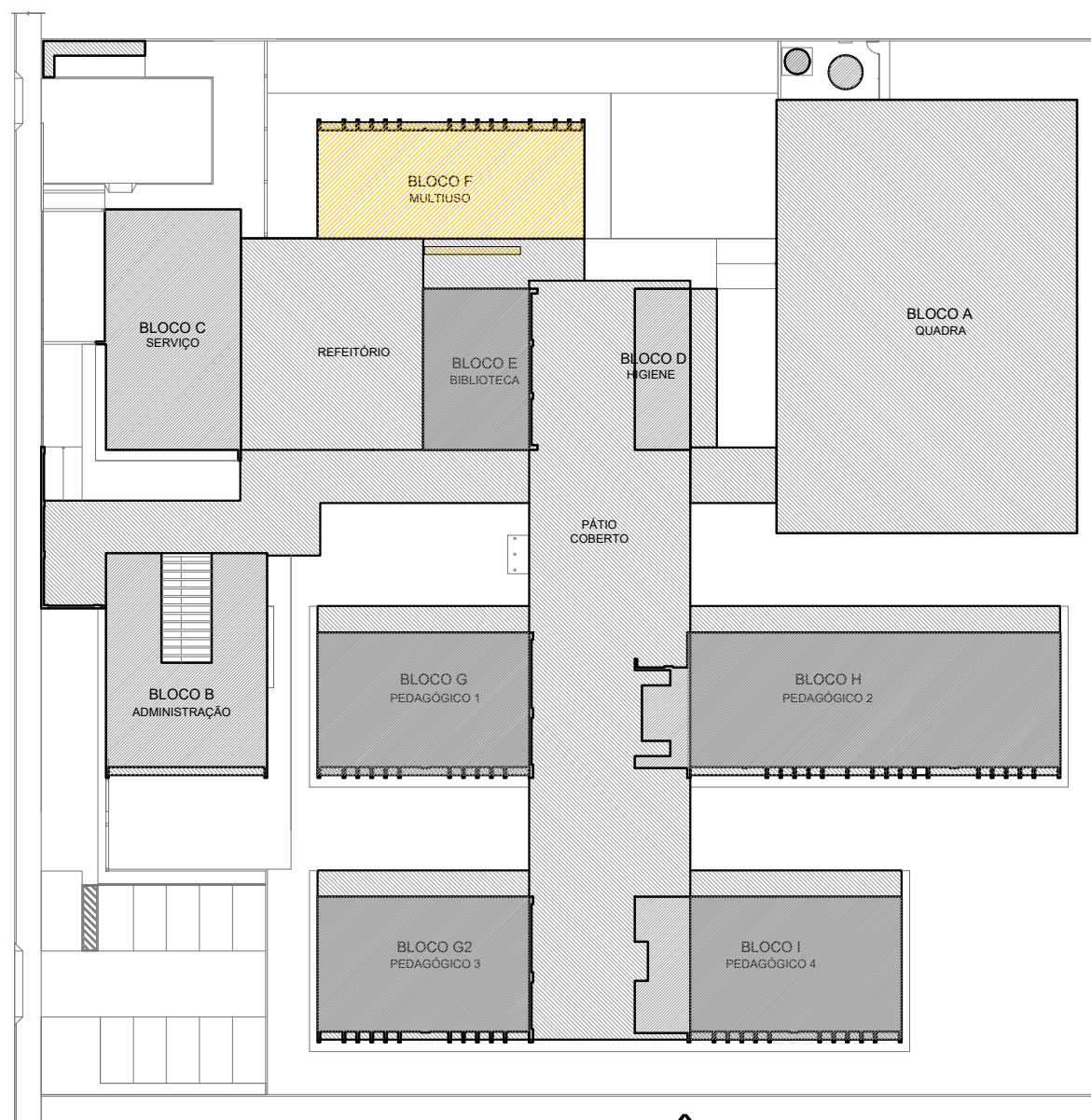

CROQUI DE REFERÊNCIA

CONTROLE DE REVISÕES

Nº		DATA	DESCRIÇÃO
FNDE		<i>Fundo Nacional de Desenvolvimento da Educação</i>	
		MINISTÉRIO DA EDUCAÇÃO	
PROJETO PADRÃO - FNDE			
PROPRIETÁRIO: :			
ENDEREÇO:			
MUNICÍPIO - UF:			
PROPRIETÁRIO			
RESP. TÉCNICO:		CREA	
AUTOR DO PROJETO: DIOGO R. PELLER		CREA 17.999/D-DF	
DLFO		CREA	
		RA	
OBSERVAÇÕES:			
ESCOLA 9 SALAS DE AULA - MODELO TÉRREO			
PROJETO DE CLIMATIZAÇÃO			
COORDENAÇÃO		DETALHE PLATAFORMA TÉCNICA BLOCO F (MULTIUSO)	
CGEST - Coordenação Geral de Infraestrutura Educcacional		ECL	
REVISÃO R.00		ESCALA INDICADA	PRANCHA
FORMATO A1 - 841 x 594 mm		DATA EMISSÃO JAN/2021	03/03